ACTUALIZAREA PLANULUI URBANISTIC GENERAL AL MUNICIPIULUI CÂMPINA - JUDEȚUL PRAHOVA

STUDIU DE FUNDAMNETARE ANALITIC AGREMENT ȘI SPORT	DISTRIBUȚIA ZONELOR DE AGREMENT SI SPORT IN TERITORIU

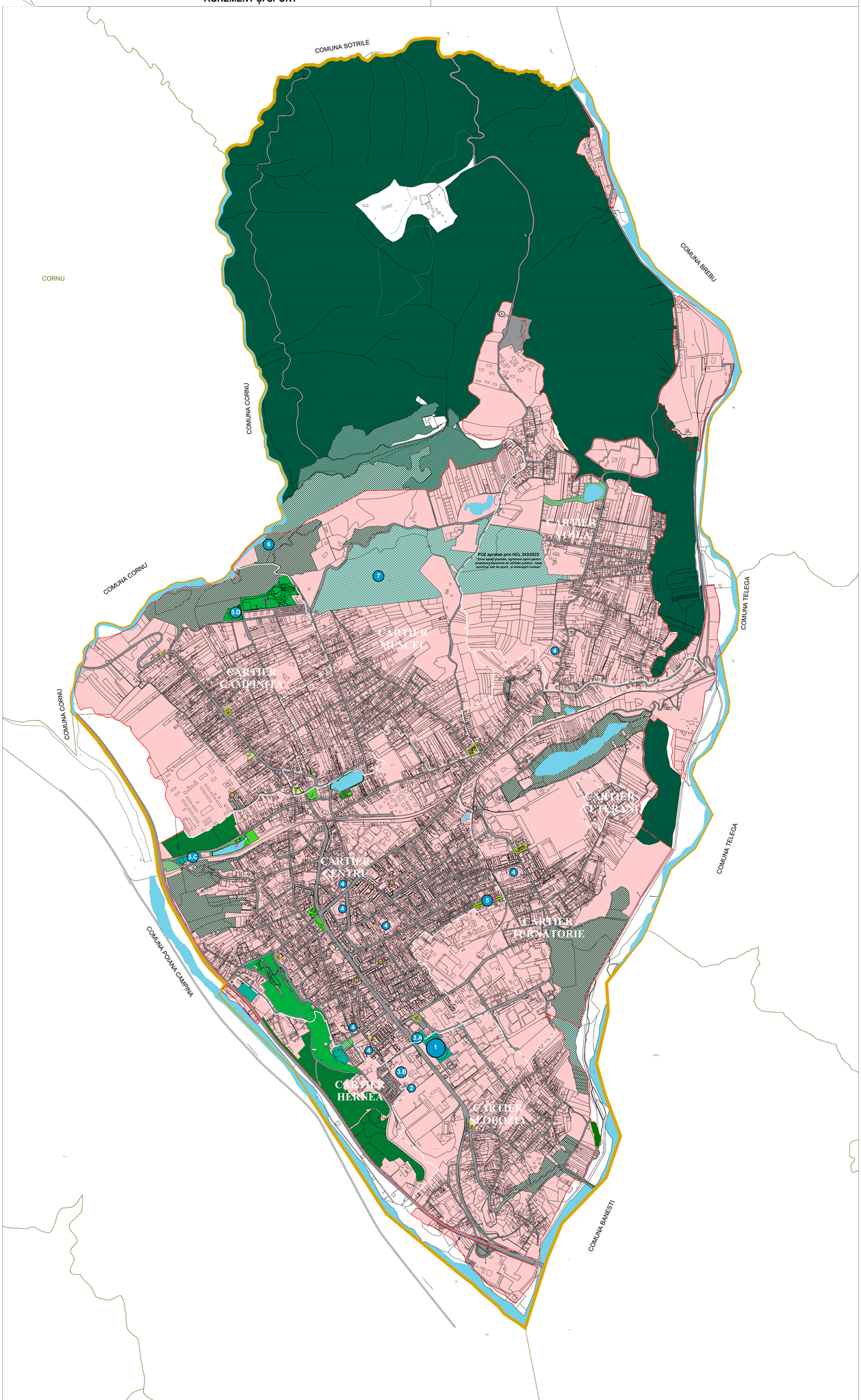

LEGENDĂ

- Limita Unitate Administrativ Teritoriala
- Intravilan
- Suprafete ocupate permanent de ape

SITUATIE EXISTENTA

Zone verzi de agrement cu rol de deservire al comunitatii

- Padure in extravilan pentru activitati de agrement si relaxare in natura
- Padure parc / parc natural cu rol de deservire al comunitatii
- Parc urban cu rol de deservire al comunitatii - S=peste 1,0 ha/ Raza deservire=1600m

Zone verzi de agrement cu rol de deservire al cartierului

- Scuar amenajat si echipat pentru relaxare, S = 0,5 -1,0 ha/Raza deservire=800m

Zone verzi de agrement cu rol de deservire al vecinatii

- Buzunare verzi cu amenajari pentru agrement si relaxare; S=0,01- 0,1 ha/Raza deservire=200m
- Scuar amenajat si echipat pentru relaxare, S = 0,1 - 0,5 ha/Raza deservire=400m

Infrastructura de agrement si sport

- J Locuri de joacă
- Zona spatiilor verzi pentru agrement si sport
- 1 Stadionul RAFINARIA STEAUA ROMANA - destructurat
- 2 Bazin de inot
- 3 Terenuri de sport:
  - 3.A - Teren minifotbal,
  - 3.B - teren de sport sintetic,
  - 3.C - terenuri de tenis si fotbal,
  - 3.D - Terenuri de fotbal
- 4 Sali de sport afiliate unitatilor de invatamant
- 5 Skate-parc
- 6 Zona Motocros
- 7 Zona de agrement "Fantana cu Ciresi"

Zone verzi neamenajate reglementate prin PUG in vigoare (rezerve de teren pentru amenajarea de noi spatii verzi de agrement si sport)

- Subzona funcționala SP1 - zona spatiilor verzi amenajate, scuaruri publice, parcuri , gradini urbane
- Subzona funcționala SP2 - zona spatiilor verzi pentru agrement si sport
- Terenuri inscrise in Registrul Spatiilor Verzi - subzona funcționala SP3 - zona spatiilor verzi de protectie, paduri si plantatii forestiere

NOTA
Pentru Intocmirea prezentei planse au fost folosite informațiile puse la dispoziție de Primăria Municipiului Câmpina, sau de către alte instituții sau societăți comerciale prin intermediul Primăriei Municipiului Câmpina. Proiectantul își asumă dreptul de a se baza pe aceste date și informații și a le considera exacte și complete, fără a avea obligația de a verifica în mod independent activitatea și completitatea. Proiectantul nu își asumă responsabilitatea pentru exactitatea și corectitudinea informațiilor preluate din documentele avute la dispoziție.

BENEFICIAR:
MUNICIPIUL CÂMPINA
Câmpina, Bulevardul Culturii, nr. 18
tel: 0244 337 454 / 0244 336 134
email: web@primariacampina.ro
www.primariacampina.ro

Direcția Generală Management Mecanism de Redresare și Reziliență
Piloni Național de Redresare și Reziliență
Ministerul Dezvoltării Regionale și Fondurilor Europene
Str. Bucureștii-Ploiești, nr. 1-18 / Intrarea str. Menuetului , Victoria Office, Sector 1, Bucureștii
info.pnrr@mfe.gov.ro
http://mfe.gov.ro

PROIECTANT GENERAL :
ASOCIEREA
SC BTFARH RO COMPANY SRL
SC UGMA LANDFORM CONCEPT SRL
SC URBIS GEOPROIECT SRL

PROIECTANT SPECIALITATE: SC UGMA LANDFORM CONCEPT SRL
PODȚIE / NUME SPECIALIST: Mariana I. UGLEA urbanist

Manager proiect	Ing. MĂDĂLINA SĂVOIU
Șef proiect complex	Urb. MARIANA UGLEA
Proiectant	Urb. MARIANA UGLEA
Proiectant	Urb. GABRIELA - ISABELA LUPU

ACTUALIZAREA PLANULUI URBANISTIC GENERAL AL MUNICIPIULUI CÂMPINA-JUDEȚUL PRAHOVA
STUDIU DE FUNDAMENTARE ANALITIC
AGREMENT ȘI SPORT

TITLU PLANSA
DISTRIBUȚIA ÎN TERITORIU A ZONELEOR DE AGREMENT SI SPORT

PROIECT	FAZA PROIECT	DATA PLANSA	SCARA PLANSA	NUMAR PLANSA
8732 / 27.02.2024	Etapa I	octombrie 2024	1:10000	AS 01